

PLANTA DE SITUAÇÃO
ESCALA 1/1000

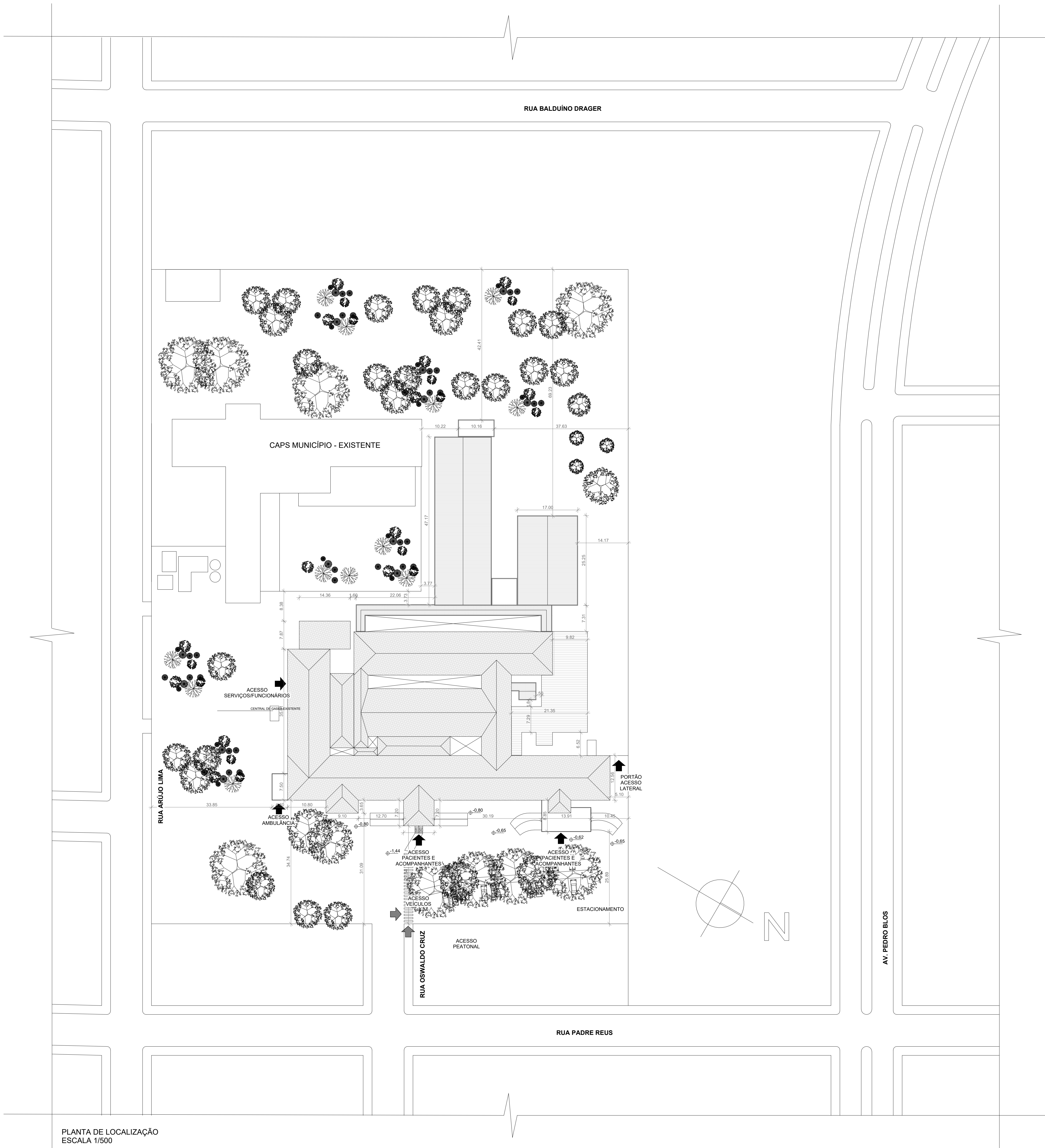

PLANTA DE LOCALIZAÇÃO
ESCALA 1/500

Versão:
R02

R02	24/05/2022	Atendimento ao parecer nº 02 na data 23/05/2022
R01	20/05/2022	Atendimento ao parecer nº 01 na data 18/05/2022
R00	15/03/2022	Abertura do processo de aprovação do projeto de estabelecimento assistencial de saúde
Revisão	Data revisão	Descrição da revisão

HOSPITAL DR. LAURO REUS
Rua Osvaldo Cruz, 116 - Campo Bom - RS

REFORMA UNIDADE DE URG. E EMERG. E IMAGEM

SITUAÇÃO E LOCALIZAÇÃO

Proprietário:	HOSPITAL DR. LAURO REUS	Projeto:	ARQ - V01 - R02
Endereço:	INDICADA	Área total:	1.859,34m²
		Nome do arquivo:	HUR_ATI_MS_ARQ_PL_VISA_RT_LOC_R02

MARCONI SOUTO
ARQUITETO

Av. Fábio dos Santos Marconi
CAU/28764-3

Os direitos autorais dos projetos devem ser respeitados de forma integral, a violação desses direitos configura penalidade de acordo com a RESOLUÇÃO CAU Nº1/